

Piyasa Verileri			Şirket Haberleri
<b>8.11.2022</b>			BIST 2022 9 aylık dönemine ilişkin konsolide finansal sonuçlarını son gönderme tarihi 09/11
<b>İç Piyasalar</b>	<b>Kapanış</b>	<b>Değişim %</b>	<b>PGSUS</b> 2022 3.çeyrek net dönem karınının 4.147 milyon TL olması bekleniyor (592)
BIST-100	4.360	0,66	<b>DOAS</b> 2022 3.çeyrek net dönem karınının 1.661 milyon TL olması bekleniyor (370)
BIST-30	4.768	0,63	<b>BIZIM</b> 2022 3.çeyrek net dönem karınının 28 milyon TL olması bekleniyor (15,1)
DVZSP	18,65	0,66	<b>SOKM</b> 2022 3.çeyrek net dönem karınının 430 milyon TL olması bekleniyor (118)
EUR/USD	1,002	-0,01	<b>Alfa Solar Enerji Sanayi ve Ticaret A.Ş.</b> Mevcut ortak Alfa Kazan Enerji ve Çevre Yatırımları AŞ'ye ait 3.200.000 TL nominal değerli B grubu payların satışı 58,50 TL sabit fiyat 09/11-11/11/2022
ALTIN	1.680	0,32	<b>DAGHL</b> %177,77 Bedelsiz Sermaye Artırımı hak kullanımı 09.11.2022
PETROL (BRENT)	97,78	-0,14	<b>VAKBN</b> hisseleri son bir yılda %155 artarken BIST-100 endeksine görece %7 daha zayıf bir performans gösterdi. 2023 tahminlerimize göre 2,33x F/K ve 0,43x PD/DD gibi oldukça düşük çarpanlarla işlem gören Vakıfbank'ın karlılığında bu çeyrek de önemli bir iyileşme olduğunu görüyoruz. PD/DD çarpanı 2023 beklentilerine göre benzerlerinden yüzde 20 iskontoya işaret ediyor. Beklentinin üzerinde net kar performansı, 2022 beklentilerinde yukarı yönlü revizyon ve 4Ç22'de beklenen 29 milyar TL TÜFEX geliri nedeniyle banka için NÖTR görüşümüzü AL yönünde yukarı revize ederken hedef fiyatımız 12,50 TL'de.
	<b>Kapanış</b>	<b>Değişim %</b>	<b>IZMDC</b> 30.09.2022 Net Dönem Karı 382.865.951 (87.202.024)
USD/TL	18,60	0,67	<b>ZRGYO</b> 30.09.2022 Net Dönem Karı 250.821.466 (137.419.097)
US 2Y	4,68	-0,88	<b>LOGO</b> 30.09.2022 Net Dönem Karı 352.839.493 (168.348.234)
US 10Y	4,16	-1,25	<b>KRSTL</b> 30.09.2022 Net Dönem Karı 23.066.533 (2.597.961)
<b>Dış Piyasalar</b>	<b>Kapanış</b>	<b>Değişim %</b>	<b>TTKOM</b> 30.09.2022 Net Dönem Karı 3.124.184.000 (4.677.896.000) 3Ç. 1.171 bek. 585 Önceki Öngörü- Revize Öngörü Konsolide Gelir Büyümesi Yaklaşık %33 Yaklaşık %37, Konsolide FAVÖK Yaklaşık 18,5 milyar TL Yaklaşık 19,0 milyar TL
DJIA	33.026	0,61	<b>BIMAS</b> 30.09.2022 Net Dönem Karı 4.793.018.000 (2.293.740.000) 3Ç. 1.775 bek. 1.938 Satışlar %104 Brüt Kar %97 FVÖK %100
S&P 500	3.819	0,31	<b>PEGASUS HAVA TAŞIMACILIĞI A.Ş.</b> EKİM 2022 TRAFİK SONUÇLAR 22/21 %Değ. Misafir sayısı, mın 22% Doluluk Oranı 6.0p ASK (mln km) 33%
NASDAQ	10.597	0,31	<b>DAGHL.E ve FENER.E</b> 09/11/2022 tarihli işlemlerden (seans başından) 08/12/2022 tarihli işlemlere (seans sonuna) kadar açığa satışa ve kredili işlemlere konu edilemeyecektir.
DAX	13.629	0,70	
FTSE 100	7.307	0,10	
NIKKEI	27.872	1,25	
SHCOMP	3.064	-0,43	
VIX	24,37	0,08	
<b>(18.05 TSi)</b>			

**Teknik Bakış**

**BIST-100 günü %0,66 yükseliş ile 4360 puandan tamamladı. İşlem hacmi 120,9 milyar TL.**

<b>Destek</b>	4338 4297 5 MAV. 4270* 4246 4216.98 (gap) 4105.46 (gap)
<b>Direnç</b>	4375 4397 4413* 4435 4464 4491 %423.6-261.8 : 4462 4793

Hisse	Kapanış	Destek	Direnç
AEFES	53.75	53.00 52.85 52.60	54.50 <u>55.82</u> <u>57.03</u>
ASELS	36.18	35.78 35.54 35.30	36.84 <u>37.20</u> <u>38.53</u> <u>39.49</u>
TAVHL	81.40	81.0 80.50 79.60	83.10 83.40 83.90 84.05
SOKM	25.62	25.18 24.96	25.80 26.22 28.16 (%1.618-2.618)
VESBE	10.05	9.78 9.65	10.27 0.5696-0.5987 USD\$

**Veri Gündemi**

10/11 15.30 ABD Ekim çekirdek TÜFE önc. %6,6 bek. %6,6 (Aralık için 75 bp olasılığı)

ABD Eylül çekirdek y-y TÜFE 1982 yılından bu yana en yüksek seviyeye çıkmıştı.

ABD Hazinesi, 10 Kasım'da yapacağı 30 yıl vadeli tahvil ihracı ile 21 milyar dolar borçlanacak

15.30 ABD haftalık işsizlik başvuruları bek. 221.000 önc. 217.000

**Küresel Piyasalar**

17.00 ABD Eylül toptan stoklar bek. %0,8

17.30 ABD EIA petrol stokları önc. -3,1M varil

11/11 MSCI, 2022 dördüncü dönem endeks revizyonları

18/11 Fitch, Türkiye'ye ilişkin 2022 yılının üçüncü değerlendirmesi. 8 Temmuz 2022 Fitch Ratings, Türkiye'nin kredi notunu B+'dan B'ye indirdi.

Zincir marketler dahil 20 teşebbüse soruşturma Aralık'ta bitecek-Bht

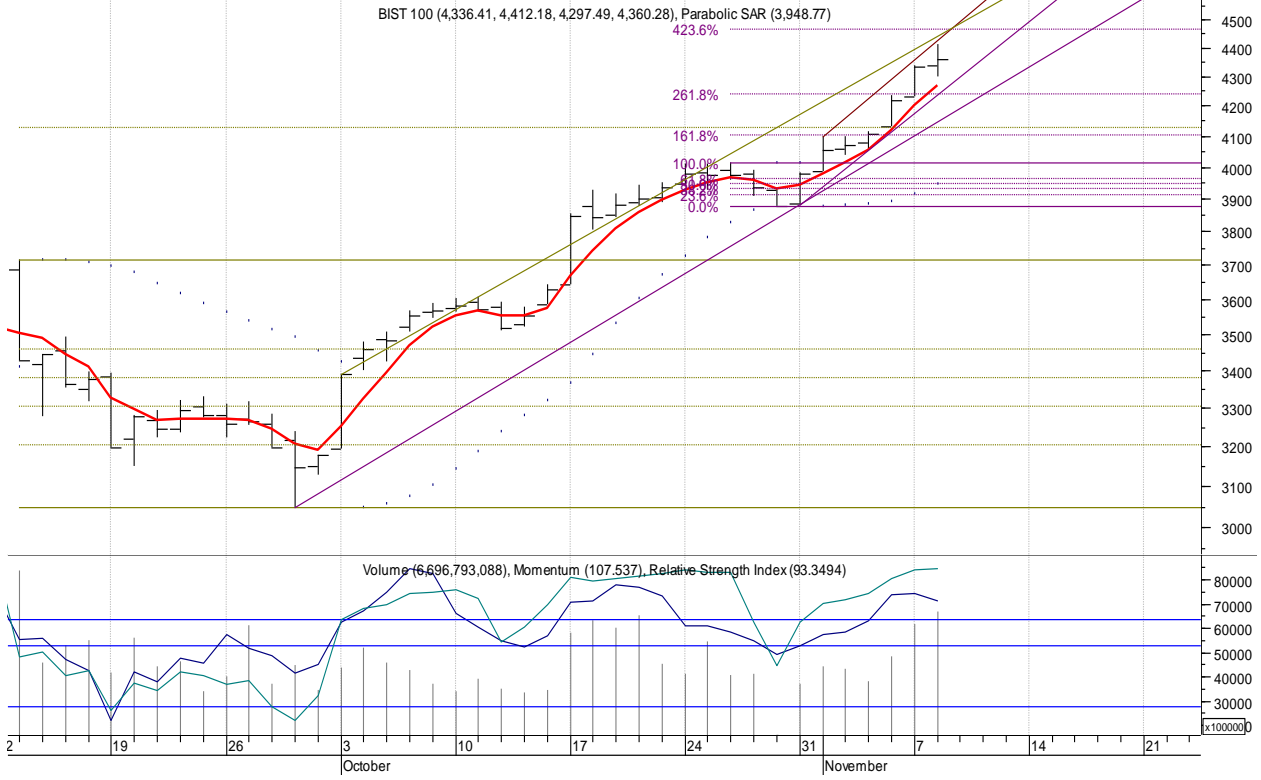
**BIST-100: 4297 – 4412 – 4338 bandında hareket etti**

Öneri, eleştiri ve sorularınız için [yatirimarastirma@icbcyatirim.com.tr](mailto:yatirimarastirma@icbcyatirim.com.tr) adresine göndereceğiniz e-posta ile bize ulaşabilirsiniz.

Facebook : [ICBC Yatırım](#)

Twitter : [icbcyatirim](#)

Instagram : [icbcyatirim](#)

Linkedin : [ICBC Yatırım](#)

**UYARI**

Burada yer alan yatırım bilgi, yorum ve tavsiyeleri yatırım danışmanlığı kapsamında değildir. Yatırım danışmanlığı hizmeti SPK tarafından yayımlanan tebliğ çerçevesinde, aracı kurumlar, portföy yönetim şirketleri, mevduat kabul etmeyen bankalar ile müşteri arasında imzalanacak bir sözleşme çerçevesinde sunulur. Burada ulaşılan sonuçlar, tercih edilen hesaplama yöntemi ve veya yorum tavsiyede bulunanların kişisel görüşlerine dayanmaktadır. Sadece burada yer alan bilgilere dayanarak yatırım kararı verilmesi sağlıklı sonuçlar doğurmayabilir. Ayrıca burada yer alan bilgiler mali durumunuz ile risk ve getiri tercihlerinize uygun olmayabilir.